

An die untere Bauaufsichtsbehörde		Eingangsstempel der Bauaufsichtsbehörde <i>Eing 21.2.16/</i> <i>S. B.H.</i>	
PLZ, Ort		Aktenzeichen	
<input type="checkbox"/> Bauantrag <input checked="" type="checkbox"/> Antrag auf Vorbescheid		Vereinfachtes Genehmigungsverfahren	
Vorhaben, für das das vereinfachte Genehmigungsverfahren durchgeführt wird. (§ 68 Abs. 1 Satz 1 und 2 und § 67 Abs. 1 Satz 3 BauO NRW)			
Bauherrin / Bauherr / Antragstellerin / Antragsteller		Entwurfsverfasserin / Entwurfsverfasser	
Name, Vorname, Firma <i>Schmitz, Wolfgang</i>		Name, Vorname, Büro <i>S. B.H.</i>	
Straße, Hausnummer <i>Heisterbacher Str. 11</i>		Straße, Hausnummer	
PLZ, Ort <i>53332 Bornheim</i>		PLZ, Ort	
vertreten durch: Name, Vorname, Anschrift (§ 69 Abs. 3 BauO NRW)		bauvorlageberechtigt: Name, Vorname (§ 70 Abs. 3 BauO NRW)	
		Mitgliedsnummer der Architekten- oder der Ingenieurkammer, des Landes	
Telefon mit Vorwahl <i>02222 978 428</i>	Telefax	Telefon mit Vorwahl	Telefax
E-Mail <i>Wolfgang @ Schmitz-Schmitz.de</i>		E-Mail	
Baugrundstück			
Ort, Straße, Hausnummer, ggf. Ortsteil <i>Bornheim Hersel, Sebastianstr.</i>			
Gemarkung(en) <i>Hersel</i>	Flur(e) <i>1</i>	Flurstück(e) <i>80</i>	
Bezeichnung des Vorhabens (Errichtung, Änderung)			
<input checked="" type="checkbox"/> Wohngebäude		<input type="checkbox"/> Sonderbau (nicht in § 68 Abs. 1 Satz 3 BauO NRW aufgeführt)	
Bei Nutzungsänderung			
Beabsichtigte Nutzung			
Genaue Fragestellung zum Vorbescheid (zur planungsrechtlichen Zulässigkeit oder bauordnungsrechtlichen Zulässigkeit)			
<i>Errichtung einer Doppelhaushälfte im markierten Bereich der Parzelle, mit 2 Wohneinheiten</i>			
Bindungen zur Beurteilung des Vorhabens <input type="checkbox"/> Vorbescheid <input type="checkbox"/> Teilungsgenehmigung <input type="checkbox"/> Befreiungs-/Abweichungsbescheid <input type="checkbox"/> Baulast Nr. <input type="checkbox"/>	Bescheid vom	erteilt von (Behörde)	Aktenzeichen
Fortsetzung Blatt 2			

Die erforderlichen Bauvorlagen sind beigefügt:

(Einem Antrag auf Vorbescheid sind nur die für die Klärung der Fragestellung erforderlichen Unterlagen beizufügen)

- 1. 3-fach Lageplan / amtlicher Lageplan (§ 3 BauPrüfVO; Anforderungen an Planersteller/in sind zu beachten)
- 2. 3-fach Berechnung des Maßes der baulichen Nutzung (§ 3 Abs. 2 BauPrüfVO)
(nur im Bereich eines Bebauungsplanes oder einer Satzung nach BauGB)
- 3. 3-fach Beglaubigter Auszug aus der Liegenschaftskarte/Flurkarte
(nur bei Vorhaben nach den §§ 34 oder 35 des Baugesetzbuches; Beglaubigung nicht erforderlich bei Vorlage eines amtlichen Lageplanes)
- 4. 3-fach Auszug aus der Deutschen Grundkarte 1:5000
(nur bei Vorhaben nach den §§ 34 oder 35 des Baugesetzbuches)
- 5. 3-fach Bauzeichnungen (§ 4 BauPrüfVO)
- 6. 3-fach Baubeschreibung auf amtlichem Vordruck (§ 5 Abs. 1 BauPrüfVO)
- 7.1 2-fach Bei Gebäuden: Berechnung des umbauten Raumes nach DIN 277 (§ 6 Nr. 1 BauPrüfVO) oder
- 7.2 2-fach bei Gebäuden, für die landesdurchschnittliche Rohbauwerte je m³ Bruttorauminhalt nicht festgelegt sind, die Berechnung der Rohbaukosten einschließlich Umsatzsteuer (§ 6 Nr. 1 BauPrüfVO) oder
- 7.3 bei der Änderung von Gebäuden oder bei baulichen Anlagen, die nicht Gebäude sind: €
Herstellungskosten einschließlich Umsatzsteuer

zusätzliche Bauvorlagen für Sonderbauten, die nicht in § 68 Abs. 1 Satz 3 BauO NRW aufgeführt sind

- 8. 3-fach Betriebsbeschreibung für gewerbliche oder landwirtschaftliche Betriebe auf amtlichem Vordruck (§ 5 Abs. 2 oder 3 BauPrüfVO)
(ggf. mit Maschinenaufstellungsplan mit Rettungswegen und Notausgängen, falls nicht bereits in den Grundrisszeichnungen dargestellt)
- 9. 3-fach zusätzliche Angaben und Bauvorlagen für besondere Vorhaben (§ 12 BauPrüfVO)
- 10.1 Spätestens bei Baubeginn werden gemäß § 68 Abs. 2 und 3 BauO NRW eingereicht:
 - der Nachweis der Standsicherheit, soweit erforderlich geprüft durch eine/einen staatlich anerkannte/n Sachverständige/n
 - der Nachweis des Schallschutzes, soweit erforderlich aufgestellt oder geprüft durch eine/einen staatlich anerkannte/n Sachverständige/n
 - der Nachweis des Wärmeschutzes, soweit erforderlich aufgestellt oder geprüft durch eine/einen staatlich anerkannte/n Sachverständige/n
 - die Bescheinigung einer/eines staatlich anerkannte/n Sachverständige/n, dass das Vorhaben den Anforderungen des Brandschutzes entspricht (gilt nicht für Wohngebäude geringer Höhe und Sonderbauten)

Bei Vorhaben nach § 68 Abs. 4 BauO NRW sind die vorgenannten Nachweise nicht vorzulegen.
- 10.2 Abweichend von Nr. 10.1 wird – soweit erforderlich – eine Prüfung durch die Bauaufsichtsbehörde beantragt für:
 - 2-fach den Nachweis der Standsicherheit
 - 2-fach den Nachweis des Schallschutzes
 - 2-fach den Nachweis des Wärmeschutzes
 - den Brandschutz (gilt nicht für Wohngebäude geringer Höhe und Sonderbauten)

11. Erhebungsbogen für die Baustatistik

12. **Erklärung der Entwurfsverfasserin/des Entwurfsverfassers nach § 68 Abs. 6 BauO NRW**
(nur bei Wohngebäuden geringer Höhe)

Ich erkläre hiermit, dass das in den beigefügten Bauvorlagen dargestellte Bauvorhaben den Anforderungen an den Brandschutz entspricht und die hierzu in den Bauvorlagen gemachten Angaben vollständig und richtig sind.

Ort, Datum
Bornheim, den 18.2.2016

Ort, Datum
25.2.2016 Bornheim

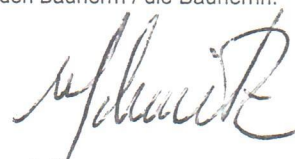
Für den Bauherrn / die Bauherrin:

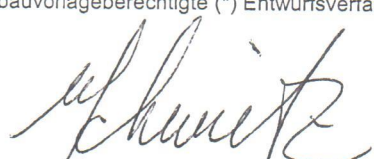
Der / die bauvorlageberechtigte (*) Entwurfsverfasser/in:
X 

Unterschrift

Unterschrift

(*) Nach § 70 Abs. 2 BauO NRW oder Nr. 70.11 VV BauO NRW kann in bestimmten Fällen auf die Bauvorlageberechtigung verzichtet werden



Rhein-Sieg-Kreis
Katasteramt

Kaiser-Wilhelm-Platz 1
53721 Siegburg

Auszug aus dem
Liegenschaftskataster

Flurkarte NRW 1:1000

Flurstück: 86
Flur: 1
Gemarkung: Hersel
Sebastianstraße, Bornheim

Erstellt: 17.09.2015
Zeichen: Bo 7.2 Stz 225



Maßstab 1 : 1000
10 20 30 40 50 Meter

Gefertigt im Auftrag durch: Stadt Bornheim, Rathausstr. 2, 53332 Bornheim

© Rhein-Sieg-Kreis

mit x 2. E Stock wurde



Flurstück: 86
Flur: 1
Gemarkung: Hersel
Sebastianstraße, Bornheim

Erstellt: 17.09.2015
Zeichen: Bo 7.2 Stz 225

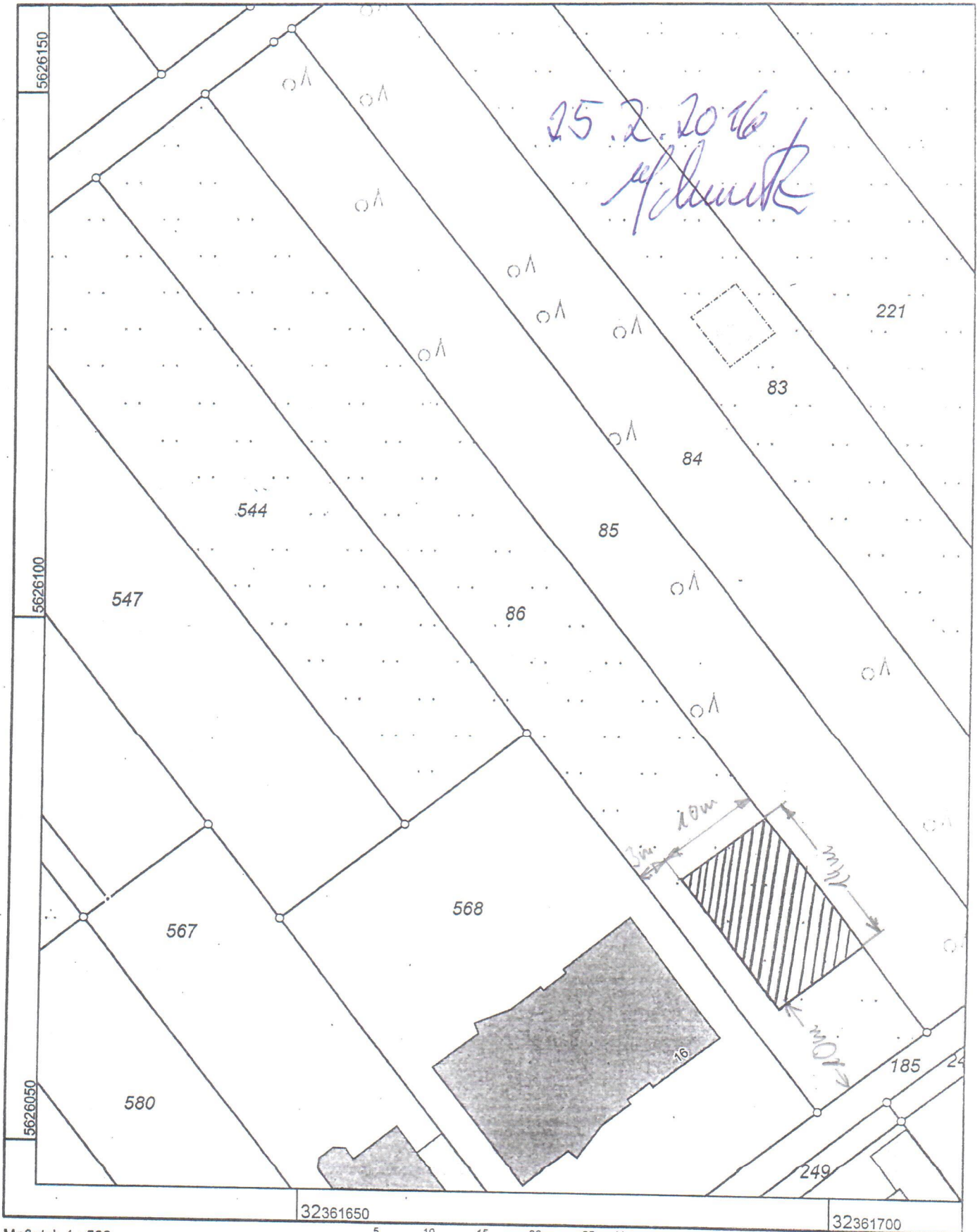

Maßstab 1 : 500

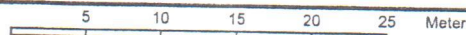

Gefertigt im Auftrag durch: Stadt Bornheim, Rathausstr. 2, 53332 Bornheim

© Rhein-Sieg-Kreis

max. 2,5 Stockwerke



Rhein-Sieg-Kreis
Katasteramt

Kaiser-Wilhelm-Platz 1
53721 Siegburg

Auszug aus dem
Liegenschaftskataster

Flurkarte NRW 1:1000

Flurstück: 86
Flur: 1
Gemarkung: Hersel
Sebastianstraße, Bornheim

Erstellt: 17.09.2015
Zeichen: Bo 7.2 Stz 225



Maßstab 1 : 1000

Gefertigt im Auftrag durch: Stadt Bornheim, Rathausstr. 2, 53332 Bornheim

© Rhein-Sieg-Kreis

max 2,5 Stockwerke



Rhein-Sieg-Kreis
Katasteramt

Kaiser-Wilhelm-Platz 1
53721 Siegburg

Auszug aus dem
Liegenschaftskataster

Flurkarte NRW 1:500

Flurstück: 86
Flur: 1
Gemarkung: Hersel
Sebastianstraße, Bornheim

Erstellt: 17.09.2015
Zeichen: Bo 7.2 Stz 225

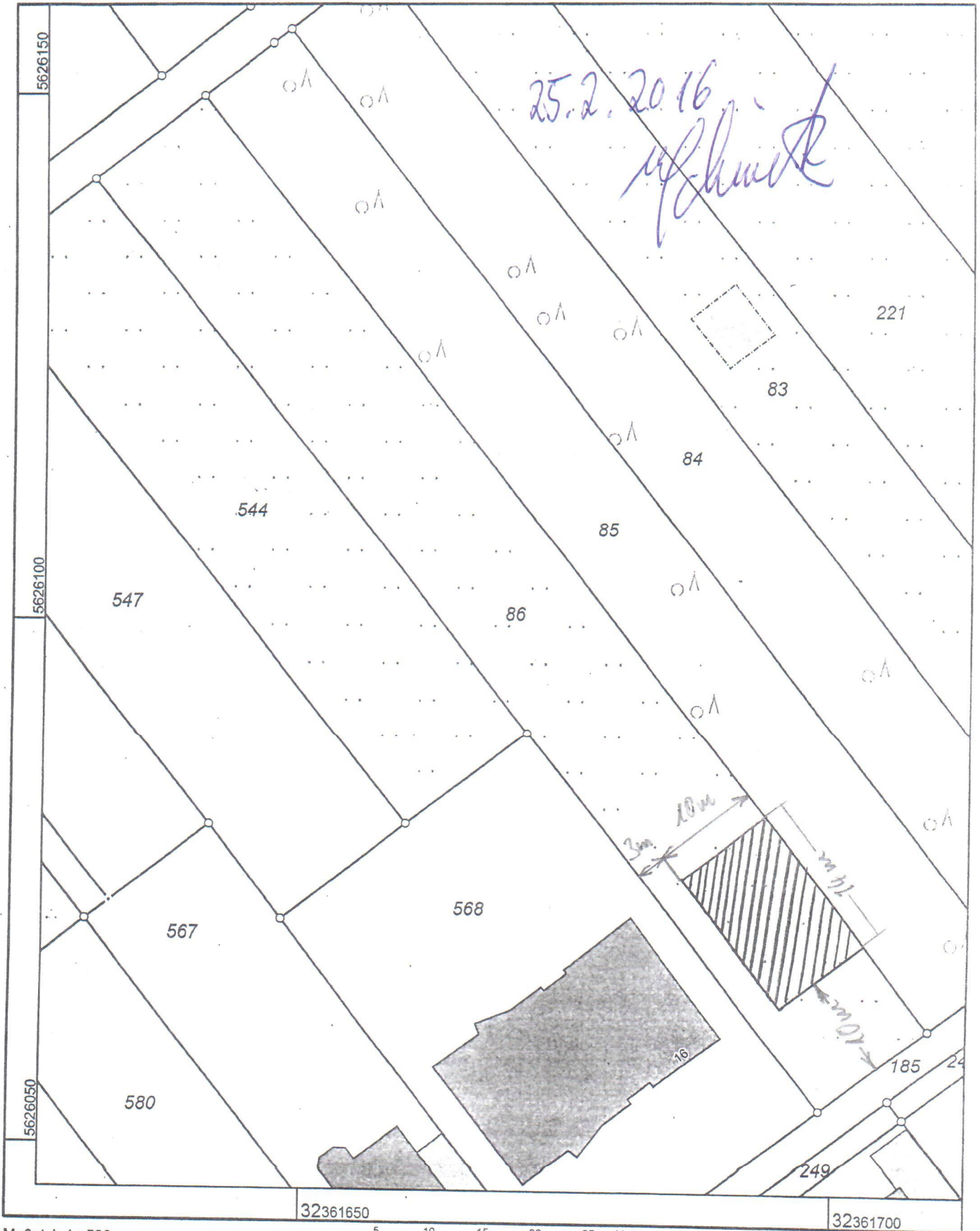

Maßstab 1 : 500

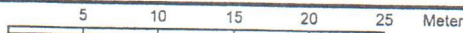

Gefertigt im Auftrag durch: Stadt Bornheim, Rathausstr. 2, 53332 Bornheim

© Rhein-Sieg-Kreis

max 2,5 Stockwerke